

(NOWSZE SKRZYDŁO Z
ZESPOŁEM SPORTOWYM)
OSOBNĄ STREFĄ POŻAROWĄ

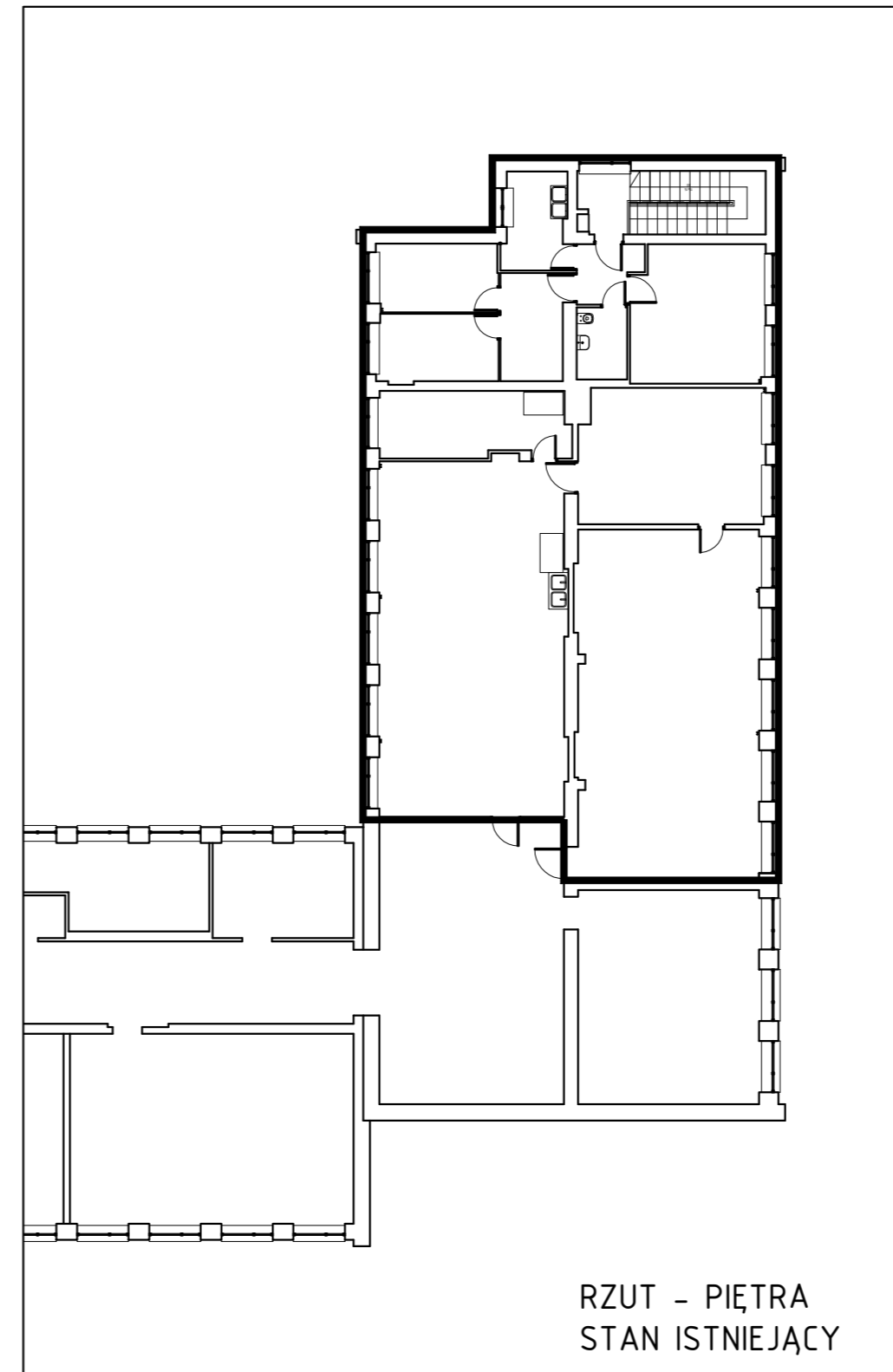

RZUT - PIĘTRA
STAN ISTNIEJĄCY

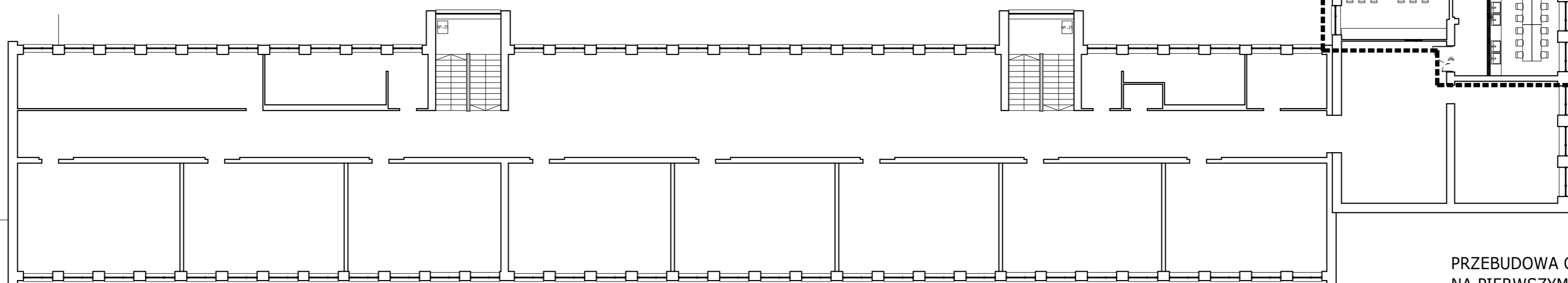

0m 1m 5m 10m 20m

RZUT - 1 PIĘTRO

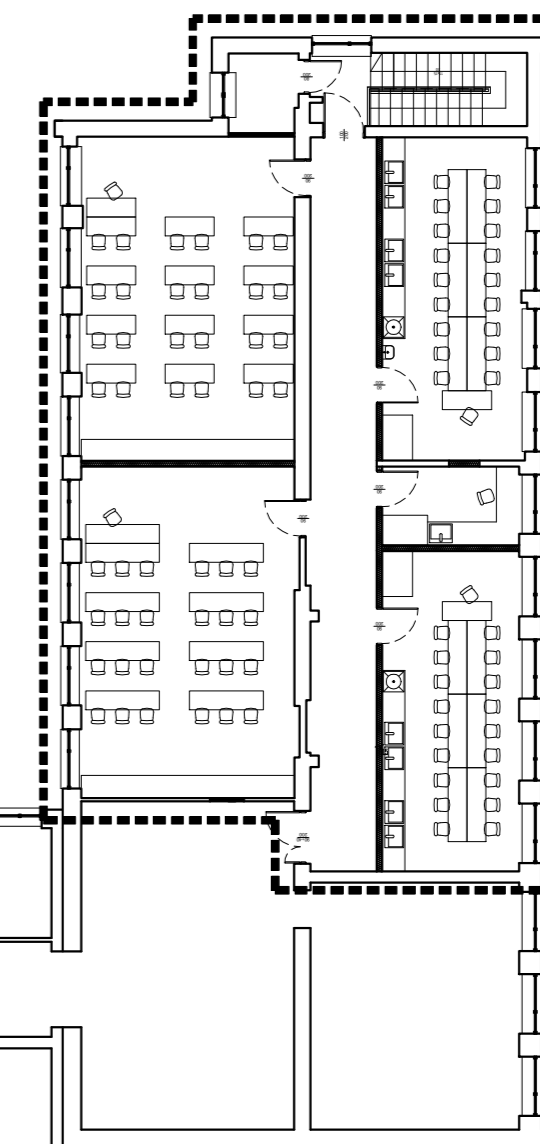

PRZEBUDOWA CZĘŚCI WSCHODNIEGO SKRZYDŁA
NA PIERWSZYM PIĘTRZE BUDYNKU LICEUM
OGÓLNOKSZTAŁCĄCEGO IM. GEN. DYW. STEFANA
ROWECKIEGO „GROTA” NA CELE PRZYSTOSOWANIA,
NA SALE LEKCYJNE I ĆWICZENIOWE

WARSZAWA, UL. SIEMIENSKIEGO 6 N.DZ. 40 OBRĘB. 2-03-09

KLIENI/TEMA

CLX Liceum Ogólnokształcące im.Gen.Dyw.S.Roweckiego"GROTA"

02-106 Warszawa, ul. J. Siemieńskiego 6

CUBE architekci Kubicki Mizielński sp.j.

02-515 WARSZAWA, ul.Puławska 1 tel. (22)407 29 11; cube@cube-architekci.pl

PROJEKTANCI : arch.GRZEGORZ_MIZIELŃSKI NR_UPR_MA/113/08

OPRACOWANIE: arch.WIENCZESŁAW GEORGIEV

SPRAWDZAJĄCY : arch. JAROSŁAW KUBICKI NR_UPR_MA/024/09

FAZA OPRACOWANIA / SKALA

PROJEKT BUDOWLANY

RZUT PARTERU SZKOŁY - DROGI EWAKUACYJNE

DATA / TITUL / DOKUMENT / NUMER

15-09-2023 06-01-R00



1:200